Kapela

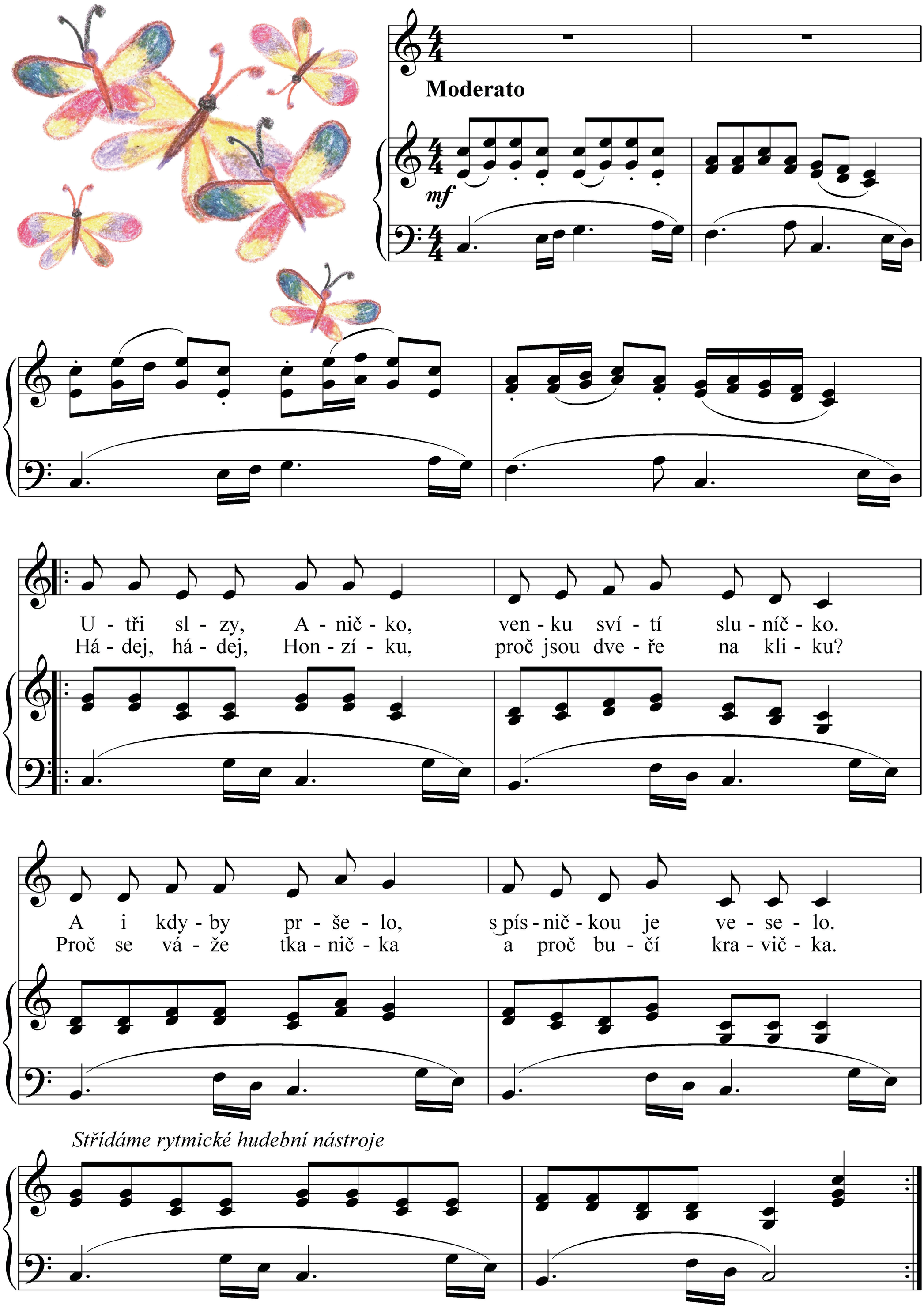
Moderato
mf
U - tři sl - zy, A - nič - ko, ven - ku sví - tí slu - níč - ko.
Há - dej, há - dej, Hon - zí - ku, proč jsou dve - ře na kli - ku?
A i kdy - by pr - še - lo, s pís - nič - kou je ve - se - lo.
Proč se vá - že tka - nič - ka a proč bu - čí kra - vič - ka.
Střídáme rytmické hudební nástroje